

PLANTA BAIXA - ESCOLA PROF. FELICIANO RODRIGUES
Escala: 1/100

ESPECIFICAÇÕES:

PISO (PS)
PS - LADRILHO CERÂMICO 30x30 CM BRANCO
PS - LADRILHO CERÂMICO 30x30 CM BRANCO
PS - LADRILHO CERÂMICO 30x30 CM BRANCO

PAREDE (PR)
PR - PAREDE DE REVESTIMENTO
PR - PAREDE DE REVESTIMENTO
PR - PAREDE DE REVESTIMENTO

FORRO (F)
F - TETO EM PVC - 020 BRANCO
F - TETO EM PVC - 020 BRANCO

Área Total=971,53m²

ESQUADRIAS:

PORTAS
P - LAJOTA CERÂMICA 30x30 CM BRANCO
P - LAJOTA CERÂMICA 30x30 CM BRANCO
P - LAJOTA CERÂMICA 30x30 CM BRANCO

JANELA
J - JANELA EM ALUMÍNIO
J - JANELA EM ALUMÍNIO
J - JANELA EM ALUMÍNIO

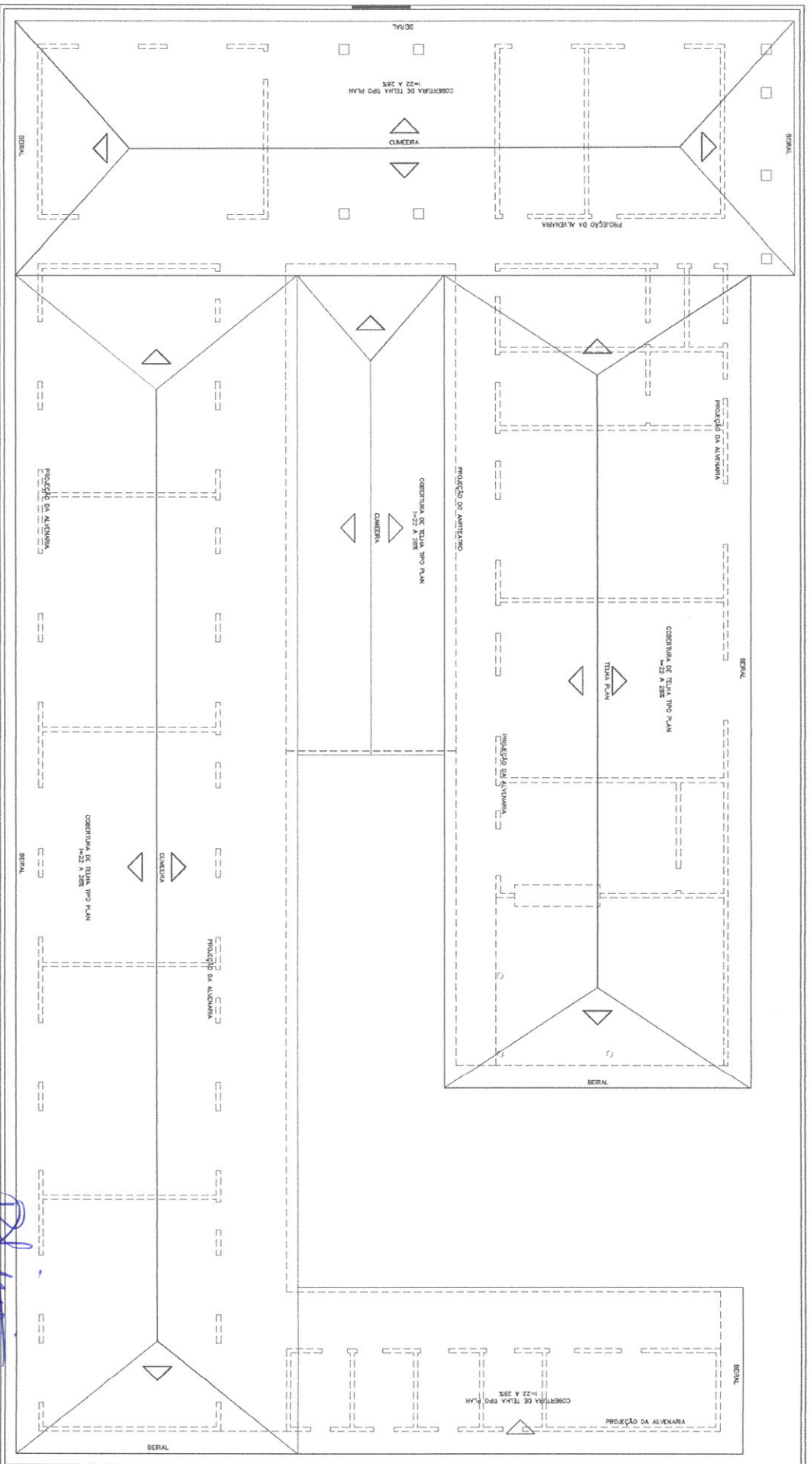

Daniel Rodrigues Lima
Daniel Rodrigues Lima
Engenheiro Civil
CREA-PA 151.360.052-4

		PREFEITURA M. DE SÃO JOÃO DA PONTA - PARÁ SECRETARIA MUNICIPAL DE EDUCAÇÃO - SEMED	
PROJETO ARQUITETÔNICO ESCOLA FELICIANO RODRIGUES		PROJETO ARQUITETÔNICO PLANTA BAIXA - IMPLANTAÇÃO	
DATA: 02/07/2023 LOCAL: PONTA DA MOURA, PARÁ	DATA: 02/07/2023 LOCAL: PONTA DA MOURA, PARÁ	DATA: 02/07/2023 LOCAL: PONTA DA MOURA, PARÁ	DATA: 02/07/2023 LOCAL: PONTA DA MOURA, PARÁ
DATA: 02/07/2023 LOCAL: PONTA DA MOURA, PARÁ	DATA: 02/07/2023 LOCAL: PONTA DA MOURA, PARÁ	DATA: 02/07/2023 LOCAL: PONTA DA MOURA, PARÁ	DATA: 02/07/2023 LOCAL: PONTA DA MOURA, PARÁ
DATA: 02/07/2023 LOCAL: PONTA DA MOURA, PARÁ	DATA: 02/07/2023 LOCAL: PONTA DA MOURA, PARÁ	DATA: 02/07/2023 LOCAL: PONTA DA MOURA, PARÁ	DATA: 02/07/2023 LOCAL: PONTA DA MOURA, PARÁ



PLANTA DE COBERTURA - ESCOLA PROF. FELICIANO RODRIGUES
Esc.: 1/100

Daniel Rodrigues Lima
Daniel Rodrigues Lima
 Engenheiro Civil
 CREA-PA 151.360.052-4

 PREFEITURA M. DE SÃO JOÃO DA PONTA - PARÁ SECRETARIA MUNICIPAL DE EDUCAÇÃO - SEMED		 PROJETO ARQUITETÔNICO ESCOLA FELICIANO RODRIGUES	
ARQUITETÔNICO ESCOLA FELICIANO RODRIGUES		PROJETO ARQUITETÔNICO PLANTA BAIXA - COBERTURA	
INDIÇADA		ARQ-01/05-801	

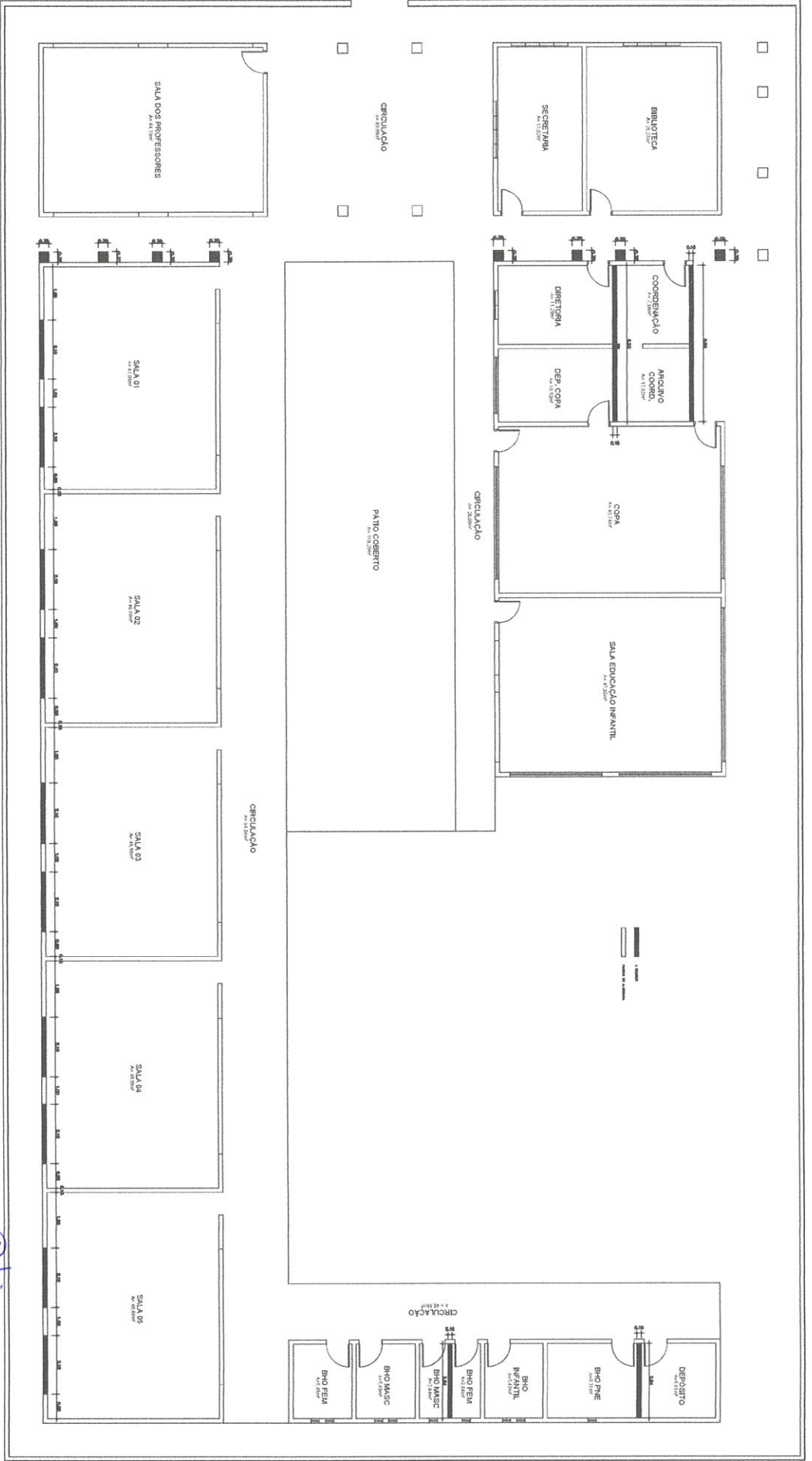

PLANTA DE DEMOLIÇÃO DE ALVENARIA
 ESC: 1/100

Daniel Rodrigues Lima
Daniel Rodrigues Lima
 Engenheiro Civil
 CREA-PA 151.360.052-4

PREFEITURA M. DE SÃO JOÃO DA PONTA - PARÁ SECRETARIA MUNICIPAL DE EDUCAÇÃO - SEMED			
PROJETO ARQUITETÔNICO ESCOLA FELICIANO RODRIGUES	COORDENADOR PLANTA BAIXA - ALVENARIA DETALHE DE DEMOLIÇÃO	DATA SETEMBRO/2021	TÍTULO ARQ-04/05-001
RESPONSÁVEL TÉCNICO DANIEL RODRIGUES LIMA CREA-PA 151.360.052-4	DEPARTAMENTO DE LICENCIAMENTO DEPARTAMENTO DE LICENCIAMENTO	DATA SETEMBRO/2021	PROPOSTA DANIEL RODRIGUES LIMA CREA-PA 151.360.052-4

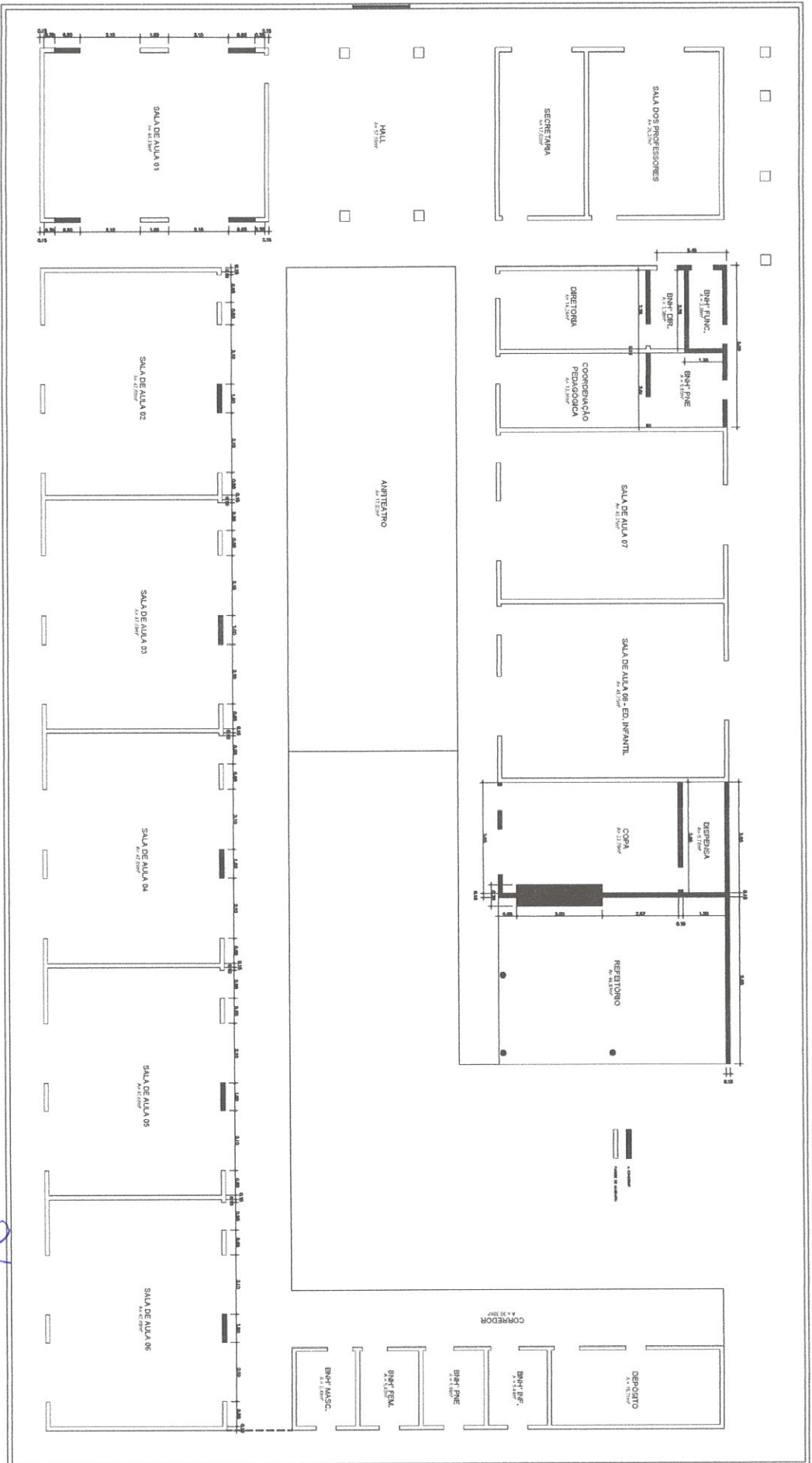

PLANTA DE ELEVAÇÃO DE ALVENARIA

ESCALA: 1/100

Daniel Rodrigues Lima
Daniel Rodrigues Lima
 Engenheiro Civil
 CREA-PA 151.360.052-4

		PREFEITURA M. DE SÃO JOÃO DA PONTA - PARÁ SECRETARIA MUNICIPAL DE EDUCAÇÃO - SEMED			
PROJETO ARQUITETÔNICO ESCOLA FELICIANO RODRIGUES	PROJETO DE ARQUITETURA E INSTALAÇÃO DE SERVIÇOS PROJETO DE ARQUITETURA E INSTALAÇÃO DE SERVIÇOS	DATA DE EMISSÃO DO PROJETO: 2023	DATA DE RECEBIMENTO DO PROJETO: 2023	DATA DE RECEBIMENTO DO PROJETO: 2023	DATA DE RECEBIMENTO DO PROJETO: 2023
PLANTA BAIXA - ALVENARIA DETALHE DE CONSTRUÇÃO	PLANTA BAIXA - ALVENARIA DETALHE DE CONSTRUÇÃO	DATA DE RECEBIMENTO DO PROJETO: 2023	DATA DE RECEBIMENTO DO PROJETO: 2023	DATA DE RECEBIMENTO DO PROJETO: 2023	DATA DE RECEBIMENTO DO PROJETO: 2023
INDICADA	INDICADA	DATA DE RECEBIMENTO DO PROJETO: 2023	DATA DE RECEBIMENTO DO PROJETO: 2023	DATA DE RECEBIMENTO DO PROJETO: 2023	DATA DE RECEBIMENTO DO PROJETO: 2023
ARQ-05/05-R01	ARQ-05/05-R01	DATA DE RECEBIMENTO DO PROJETO: 2023	DATA DE RECEBIMENTO DO PROJETO: 2023	DATA DE RECEBIMENTO DO PROJETO: 2023	DATA DE RECEBIMENTO DO PROJETO: 2023