

ELABORAÇÃO	PROJETO E EXECUÇÃO	PROPORCIONTE	 PREFEITURA MUNICIPAL DE SÃO JOÃO DA PONTA	
PROJETISTAS	 Anderson Alves Oliveira Engenheiro Civil CREA 16600 D-PA	CONTEUDO: RESERVATORIO EM CONCRETO ARMADO CAPACIDADE 10.000 LT PROJ. EXECUTIVO COMUNIDADE CHAVES, S. JOAO NOVO E ST TEREZINHA AREA CONST: 16,09 m²	FOLHA 01 / 03	
		DATA: JULHO/2021	ESCALA: INDICADA	DESENHO: ENG CIVIL ANDERSON ALVES OLIVEIRA CREA 16600 D PA

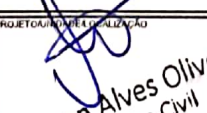
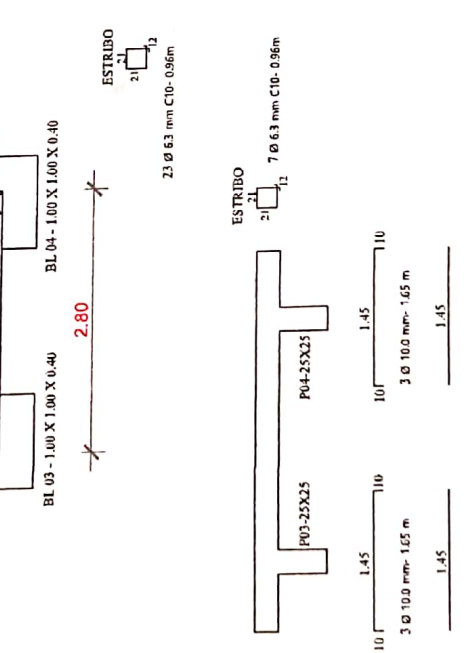
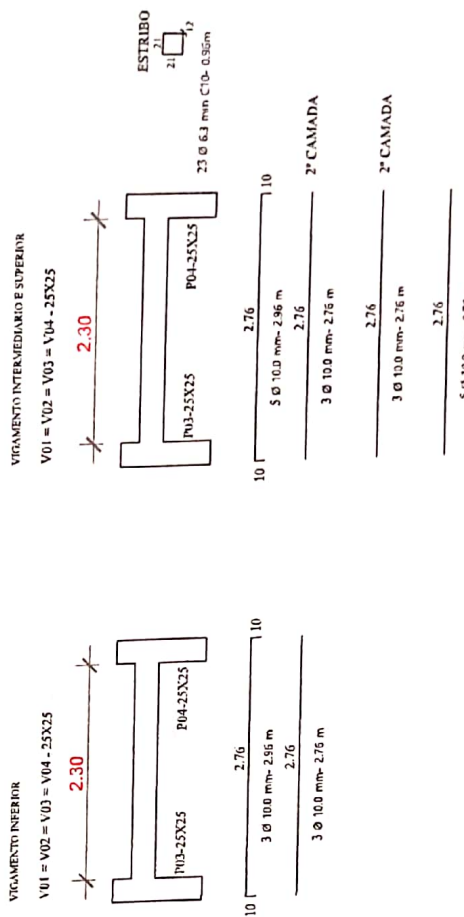
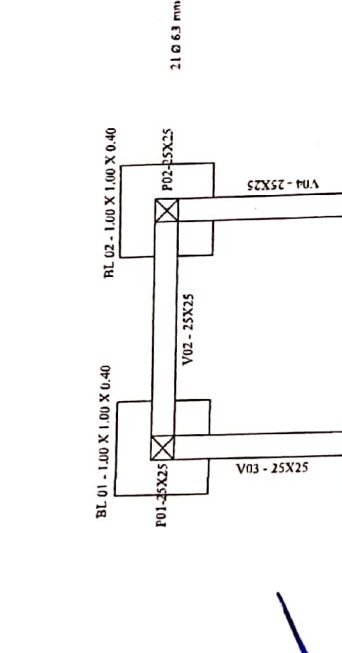
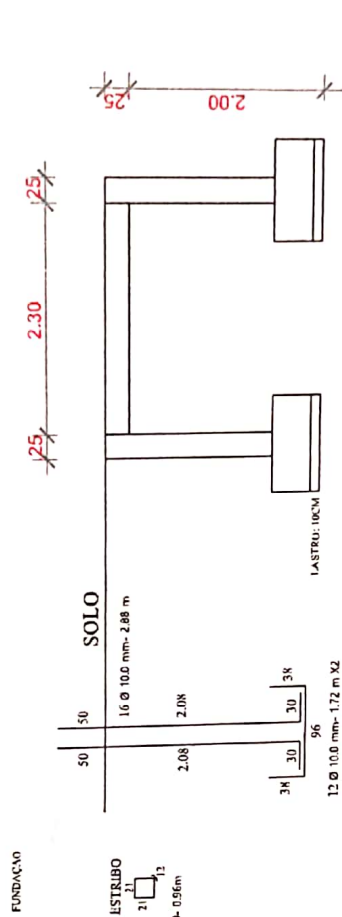

ELABORAÇÃO
PROJETISTAS

PROJETO CIVIL
Anderson Alves Oliveira
Engenheiro Civil
CREA 16600 D-PA

PROPOSTANTE
PREFEITURA MUNICIPAL DE SÃO JOÃO DA PONTA

CONTEÚDO: RESERVATÓRIO EM CONCRETO ARMADO CAPACIDADE 10.000 LT
PROJ. EXECUTIVO
COMUNIDADE CHAVES, S. JOÃO NOVO E ST TEREZINHA AREA
CONST: 16.00 m²

FOLHA
02
03

DATA: JULHO/2021
ESCALA: INDICADA
DESENHO: ENG CIVIL ANDERSON ALVES OLIVEIRA
CREA 16600 D PA

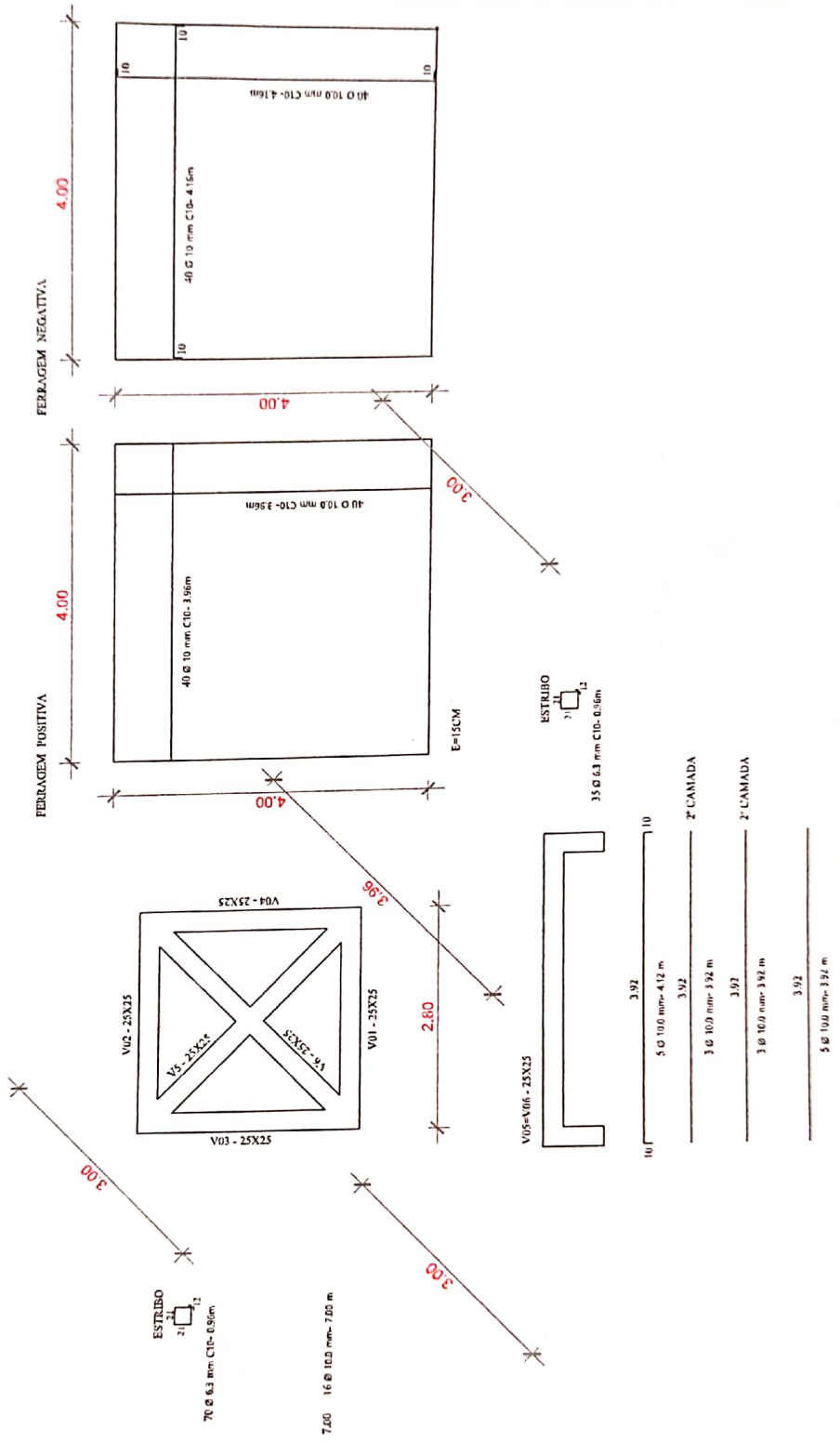

ELABORAÇÃO
PROJETISTAS

PROJETO ARQUITETÔNICO E EXECUÇÃO
Anderson Alves Oliveira
 Engenheiro Civil
 CREA 16600 D-PA

PROPRIETÁRIO
PREFEITURA MUNICIPAL DE SÃO JOÃO DA PONTA

CONTEÚDO: RESERVATORIO EM CONCRETO ARMADO CAPACIDADE 10.000 LT
 PROJ. EXECUTIVO
 COMUNIDADE CHAVES, S. JOAO NOVO E ST TEREZINHA AREA
 CONST: 18.00 m²

FOLHA
 03 / 03

DATA: JULHO/2021 ESCALA: INDICADA DESENHO: ENG CIVIL ANDERSON ALVES OLIVEIRA CREA 16600 D PA